执行主编 马少林
责任编辑 章奎
版式策划 纪安静 制图 王涛
2017年3月21日 星期二
邮箱 nmgrbcyzq@126.com

足坛风云
ZUTANFENGYUN

恒大开局不利 斯科拉里或离开

本赛季开始前，论中超和亚冠双线夺标大热，那一定是广州恒大。然而近期恒大战绩糟糕，打完超级杯之后这4场比赛，仅取得1胜2平1负的的成绩。

2015赛季中期，刚接手恒大的斯科拉里正经历人荒。球队18人名单，甚至只能靠多报替补门将才能凑齐。不过当时的斯科拉里，在技战术安排和临场调整方面，很快就展现出世界级名帅的风采，强势扭转战局。在赛季后半程，斯科拉里带领恒大亚冠、中超双线不败，在两条战线同时登顶。

然而斯科拉里的首发永远是没有悬念的。有球员停赛，那就对位换人。换人时间、套路、技战术打法永远是固定的。这也就导致恒大球员在场上疲态尽显，先是被鲁能逆转，主场又被川崎前锋补时扳平。在与川崎前锋的比赛中，于汉超最后时刻的送点更像是一个导火索，让外界对斯科拉里的质疑彻底被引爆。

在与川崎前锋战平后，几乎所有人都把炮火对准了斯科拉里。现在的恒大已经不是2013年那支统治力无解、全员都可以满场飞奔的恒大了。恒大国内球员核心阵容，平均年龄已经超过了30岁，在中超竞争愈发激烈、比赛强度越来越高的情况下，固执的斯科拉里那种一套阵容打天下的办法越来越行不通。

亚冠抽签出炉时，跟东方、水原三星、川崎前锋分在同一小组，所有人都认为恒大抽到了上上签。可是，从亚冠小组赛第2轮客场逼平水原开始，恒大便陷入了危机，联赛中被鲁能逆转，亚冠第3轮和川崎的比赛，恒大下半场被对手完全压制，最终补时丢球勉强逼平对手。目前的恒大虽然排名小组第一，但是若下轮在客场输给川崎，恒大小组出线的前景将变得非常严峻。

近日，据广东一媒体透露，4月1日恒大主场对阵上港的比赛，若恒大输给上港，那么斯科拉里将下课，而且恒大已经为其找好了备胎。

早在赛季初时，恒大老板许家印就曾在动员大会上表示，球队今年要夺得四冠王。而今，恒大赛季才刚刚开始就陷入了困局，四冠王的梦想随时都有可能化为泡影。所以，一旦下轮输给上港，恒大很有可能马上换帅。在恒大高层眼中，亚冠是绝对不容有失的。2016年恒大不幸亚冠小组出局，导致球队损失惨重，所以，今年无论如何也不能重蹈覆辙。

斯科拉里一旦下课，那么对恒大来说损失将非常惨重。赛季中换帅，谁能保证新主帅能迅速融入球队？而且，不管谁来接手恒大，他都很难在短时间内改变目前的状况，更别谈带领恒大走出低谷了。不管怎样，我们都希望恒大能够尽快摆脱目前不利的局面，迅速找回自身状态。

(据网络综合)

亮丽风景线·足球梦
LIANGLIFENGJINGXIAN

「呼和浩特小

还须经历风雨」

□文/图 本报记者 [illegible]涛

当裁判员吹响终场结束哨声时，上海金山体育中心的比分牌定格在0∶5。呼和浩特队球员们带着不甘返回更衣室。这一切发生在3月18日举行的2017中甲联赛第2轮。

比赛中，呼和浩特队队员球衣胸前出现了“内蒙古小草”的字样。本赛季，自治区本土企业内蒙古蒙草生态集团成为了呼和浩特足球队的合作伙伴和赞助商，这在内蒙古职业足球史上有极其重要的意义。

比赛失利，联赛首轮在杭州黄龙体育中心被对手3度攻破球门，一向防守稳健的呼和浩特队怎么了？队员们在配合上的生疏导致我们的防守体系出了问题。”本轮与上海申鑫队赛后，主帅王波坦言，比赛失利主要还是源于自身失误。同时由于毛开宇和罗浩的伤病，后卫线捉襟见肘。

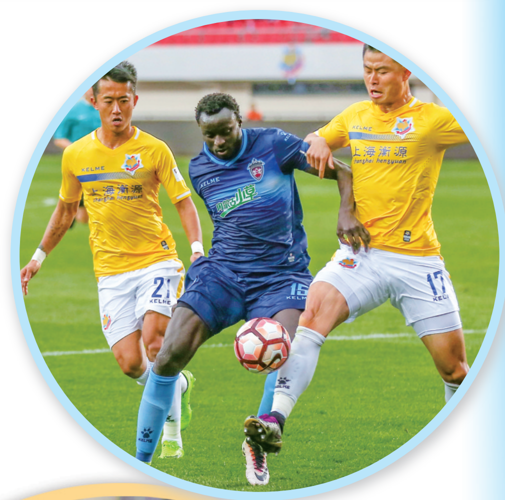

本场比赛，队长毛开宇因伤没有来到上海，另一名主力中卫罗皓因伤在替补席上。首发的3名中卫是张天龙、王博、石继伟，3人中张天龙是球队新援，王博、石继伟上赛季是球队的替补。

这样一个临时拼凑的中卫组合在比赛第10分钟就被对手攻陷。当对手从左路配合将球传到呼和浩特队禁区时，完成破门的顾斌身边甚至没有防守队员；7分钟后，对手又在左路开出任意球，张天龙没有盯住他看防的克莱顿，被对手高高跃起从容破门。

失误像空气一样在球队蔓延，就连一向稳健的守[illegible]方[illegible]也[illegible]幸[illegible]。[illegible]32分钟[illegible]接到王博[illegible]有选择[illegible]解围，[illegible]图过[illegible]球[illegible]对[illegible]将[illegible]抢[illegible]并[illegible]门。[illegible]钟后[illegible]方[illegible]出[illegible]时[illegible]倒，[illegible]鑫[illegible]巴西前锋比罗比罗用一记精彩的吊射破门。第68分钟，中场球员尹路传球失误让对方外援克莱顿形成单刀机会并破门得分，比分也最终定格在了0∶5。

赛后，上海申鑫的外援比罗比罗被评为本场最佳。除了进球，这位身披10号球衣的巴西外援承担着梳理申鑫进攻的重要角色，他们的每一次有威胁进攻几乎都源于比罗比罗的策动。赛后，呼和浩特队主帅王波也承认，上半场比赛对于比罗比罗的防守过于放松是导致比赛失败的主要原因。

好的外援能决定球队的走势。上赛季，正是桑格尔联赛中期的火线加盟，才创造了呼和浩特队的保级奇迹。本赛季，呼和浩特队留用了桑格尔和多利，并几经周折选择了塞内加尔外援马内作为第三外援。从已经结束的两场比赛中不难看出，马内正在极力寻找状态。与申鑫比赛的第22分钟，马内在左路接到队友传球后开始横向带球突破，最终将球带到对方禁区前勉强射门。随后的比赛中，马内得球后基本都会选择相同的处理方式，看得出来他还需要更多与队友磨合。主帅王波也表示，希望他能尽快适应中国联赛。

在返回酒店的半个多小时车程里，呼和浩特队所在的大巴车内一路寂静。下车时，几位队友过来搀扶裹着厚厚冰袋的桑格尔，塞内加尔外援用生疏的中文“没问题”回应着队友的关心。从队员们的脸上能看到，虽然输了球，但球队的斗志未失。

因国家队比赛，中甲联赛将暂停一周。4月1日，呼和浩特队坐镇主场迎战来访的大连超越。对于呼和浩特小草而言，唯有胜利才能摆脱目前的境况。

扫一扫，更精彩

足坛大咖
ZUTANDAKA

寂寞天王重回状态

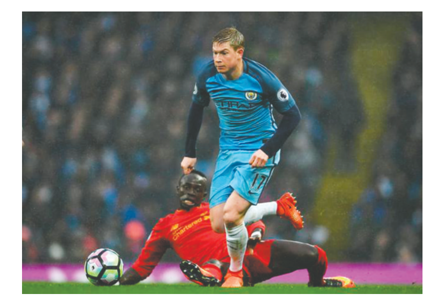

随着主裁迈克尔奥利弗的终场哨响，英超第29轮的焦点战在伊蒂哈德球场落下帷幕。一场凄风冷雨中的经典对决，两队毫无保留的互搏对攻，难分胜负，最终只能以平局收场。这场新老豪门之间的“争四大战”赛前就充满了各种看点，然而谁也没有想到拯救主队于危难之际的是一向沉默寡言、被球迷亲切称之为“丁丁”的比利时国脚——德布劳内。

本场比赛德布劳内首发出场，司职中场，站位偏向左前。比赛第38分钟，曼城左路进攻，德布劳内接克里希传球后及时发现席尔瓦的空挡位置，毫不犹豫送出一脚精准直塞，后者成功切入禁区后低平球传至门前，可惜斯特林包抄时被米尔纳踢倒，错过了推射空门的良机。

下半场，上半场在右边前卫位置上表现低迷的斯特林让位德布劳内，正是这一及时的调整拯救了主队。比赛第68分钟，德布劳内接中场长传转移后，面对刚打入一球的曼城旧将米尔纳，突然右脚传出一脚速度极快的内旋低平球，皮球正巧绕过克拉万来到小禁区前的阿圭罗面前，后者包抄到位顺势将球推入球门，帮助主队扳平比分。德布劳内出人意料的低平球传中，彻底撕开了严防死守中的利物浦防线。

重回同一起跑线后，主队士气大振，展开了一波波的攻击。10分钟后，萨内禁区内左侧脚后跟秒传阿圭罗，后者接球面对对方多名后卫围堵没有控制住平衡，跌跌撞撞中球滚至右路德布劳内脚下，“丁丁”起脚便射，但可惜的是这球击中了右门柱。比赛进入伤停补时，眼看双方破门乏术，德布劳内再次杀入禁区并且传出一脚过顶传中，令人扼腕的是，阿圭罗在门前6码处临空推射空门未入。

全场比赛德布劳内完成72脚传球，在对方半场的传球成功率达到了61.9%，与席尔瓦一起扛起了球队进攻组织的重任。特别值得一提的是，他创造了全队最多的4次破门机会。虽然没有帮助球队拿下3分，《WHOSCORED》网站仍为他打出了8.3分的高分，冠绝全场。

让我们将时光拨回到本赛季曼城主场对阵切尔西的那场比赛，此前双方相差3分，比赛临近半场结束前卡希尔的高难度乌龙使得曼城获得领先，而后德布劳内面对空门踢横梁，将曼城的运气用之殆尽。之后切尔西反击扳平，曼城随之崩盘。那场1-3的比赛成为了曼城赛季的转折点，一段时间的禁赛令阿圭罗遗失了破门感觉，德布劳内也一蹶不振，曼城在联赛争冠中很快掉队。

这场在关系球队能否保住明年欧冠资格的强强对话中，德布劳内状态回勇。1个助攻、1脚门柱，在人们逐渐淡忘那个赛季初的球队“大腿”时，德布劳内站了起来！
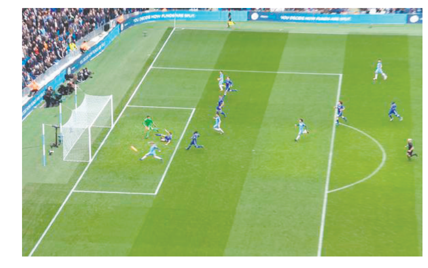
(据网络整理)